

Masjid Luqmanul Hakim Politeknik Negeri Bandung



VISI, MISI dan KEGIATAN

- ***Visi:*** Menghidupkan ***Laa ilaha illallah*** melalui pemakmuran aktifitas ibadah di lingkungan masjid sehingga terwujud nilai-nilai Islam yang utuh dan universal agar tercurah rahmat Allah untuk kebahagiaan dunia dan akhirat
- ***Misi:*** Menghidupkan keseimbangan ibadah vertikal (*hablumminallah*) dan ibadah horizontal (*hablumminannas*) secara berjamaah maupun mandiri, istiqomah dan berkesinambungan dengan penuh kedamaian tanpa memihak kepada satu ideology, kelompok, dan politik tertentu.
- ***Kegiatan:*** Masjid Luqmanul Hakim menjadi laboratorium spiritual bagi seluruh civitas akademica POLBAN (dosen, mahasiswa, maupun staf kependidikan) untuk belajar dan mempraktekan syariat sesuai alqur'an dan sunnah Rasulullah SAW.

LOGO

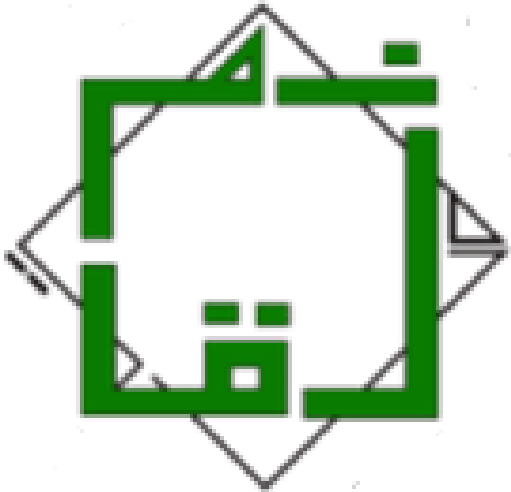

- Ekspresi secara umum membentuk lambang menggambarkan delapan penjuru mata angin yang merupakan symbol delapan pintu Syurga. Lambang ini dimaksudkan bahwa aktivitas masjid Luqmanul Hakim diharapkan menjadi sarana menuju syurga Allah dari keseluruhan pintunya yang berjumlah delapan.
- Lambang Masjid dibentuk oleh huruf-huruf lam, qof, mim dan nun yang membentuk kata Luqman yang berwarna emas. Huruf-huruf dari kata Luqman ini bertumpu pada huruf-huruf ha, kaf, ya dan mim yang membentuk kata hakim yang berwarna hijau tua. Luqman melambangkan manusia muslim yang berhasil mencapai ilmu hikmah, di mana keberhasilan tersebut dinyatakan dengan warna emas. Untuk menempuh keberhasilannya ia senantiasa bertumpu pada hakim atau hikmah yakni Ilmu Allah yang tidak lain adalah Al-Qur'an dan Sunnah. Warna Hijau melambangkan fitrah tauhid yang telah ditanamkan oleh Allah kepada manusia.

Jadi secara keseluruhan logo masjid Luqmanul Hakim melambangkan harapan bagi kaum muslimin yang bernaung di dalam aktivitas masjid Luqmanul Hakim agar bisa meraihi keberhasilan masuk melalui delapan pintu syurga melalui tauhid dan amal yang berlandaskan Al-Qur'an dan Sunnah Nabi Muhammad SAW.



Kegiatan mahasiswa muslim di masjid Luqmanul Hakim



Balkon masjid
untuk jamaah
mulim putri

Sejarah Masjid Luqmanul Hakim

- Masjid Luqmanul Hakim adalah masjid dengan dana mayoritas swadana dari civitas academia POLBAN, dosen, staf kependidikan dan orang tua mahasiswa serta sebagian kecil bantuan dari donatur luar.
- Pembentukan Kepengurusan masjid dan kepanityaan dilakukan pada tahun 1995 dan dalam waktu satu tahun sudah berhasil membangun basement seluas 324 m², dan tahun 2004 telah selesai bangunan lantai utama seluas 620m² sehingga menjadi 944m² termasuk tempat wudlu dan toilet 100m². Perluasan masjid berjalan terus pada tahun 2008 menjadi 1.150m², tahun 2012 menjadi 1.450m² termasuk mahad mahasiswa pengelola masjid seluas 200m². Tahun 2017 menjadi 1.550m² termasuk rencana perpustakaan. Demikian masjid berkembang terus sesuai dengan pertumbuhan jumlah mahasiswa.
- Agar perluasan masjid lebih terarah maka akan direncanakan yang lebih menyeluruh yang pelaksanaannya bisa bertahap.

Perhitungan Luas Perluasan Masjid dan Biaya

Luas Perluasan

- Lantai Utama: 816m² (perluasan lantai utama masjid dan tempat wudlu atas)
- Lantai Dasar: 816m² (terdiri perluasan ruang sholat lantai dasar, area tempat wudlu dan, selasar)
- Selasar yang menghubungkan ke arah Tataniaga dan gedung Direktorat 200m²



Perkiraan Biaya

- Lantai Utama: 816xRp 7 juta = Rp 5, 712 milyar
 - Lantai Bawah: 816xRp 7 juta = Rp 5, 712 milyar
 - Selasar: 200xRp2 juta = Rp 0,40 milyar
- Total : Rp 11,424 milyar

Pentahapan:

- Tahap I wing Timur, 25% dengan biaya sebesar: Rp 2,856 milyar
- Tahap II Wing Selatan, 25% dengan biaya sebesar: Rp 2,856 milyar
- Tahap III wing Utara, 25% dengan biaya sebesar: Rp 2,856 milyar
- Tahap II Wing Barat, 25% dengan biaya sebesar: Rp 2,856 milyar.

KETERANGAN GAMBAR

-  PAVING BLOCK
-  DAERAH PERLUASAN

NO	TGL	OLEH	REVISI

PEMBERI TUGAS

INSTANSI

MENGETAHUI

PERENCANA

DIGAMBAR

DIPERIKSA

JUDUL GAMBAR

DENAH LANTAI DASAR

TANGGAL	SKALA	NO. LEMBAR	JML. LEMBAR
	1 : 200	1	4

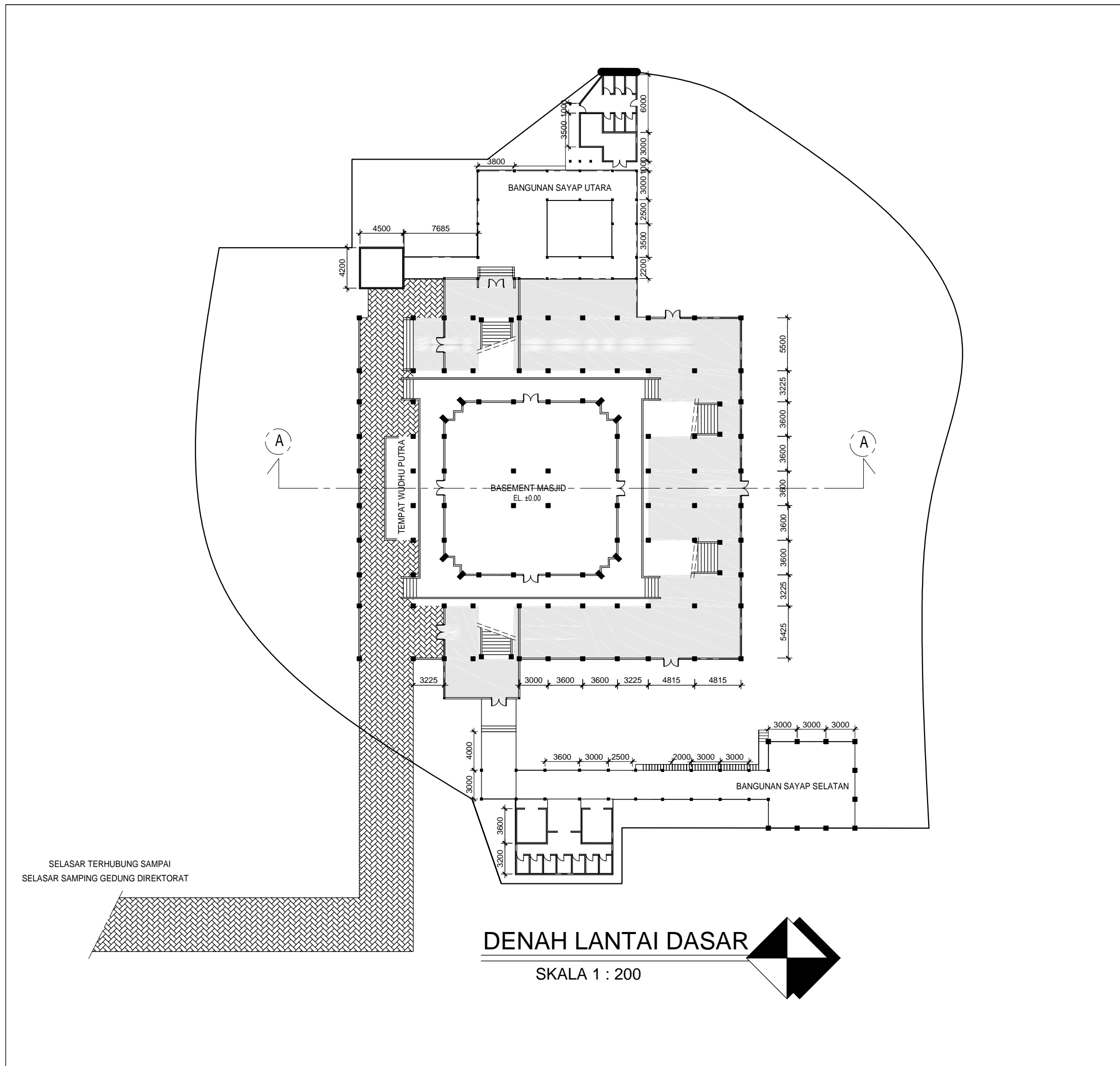

DENAH LANTAI DASAR

SKALA 1 : 200

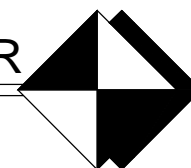

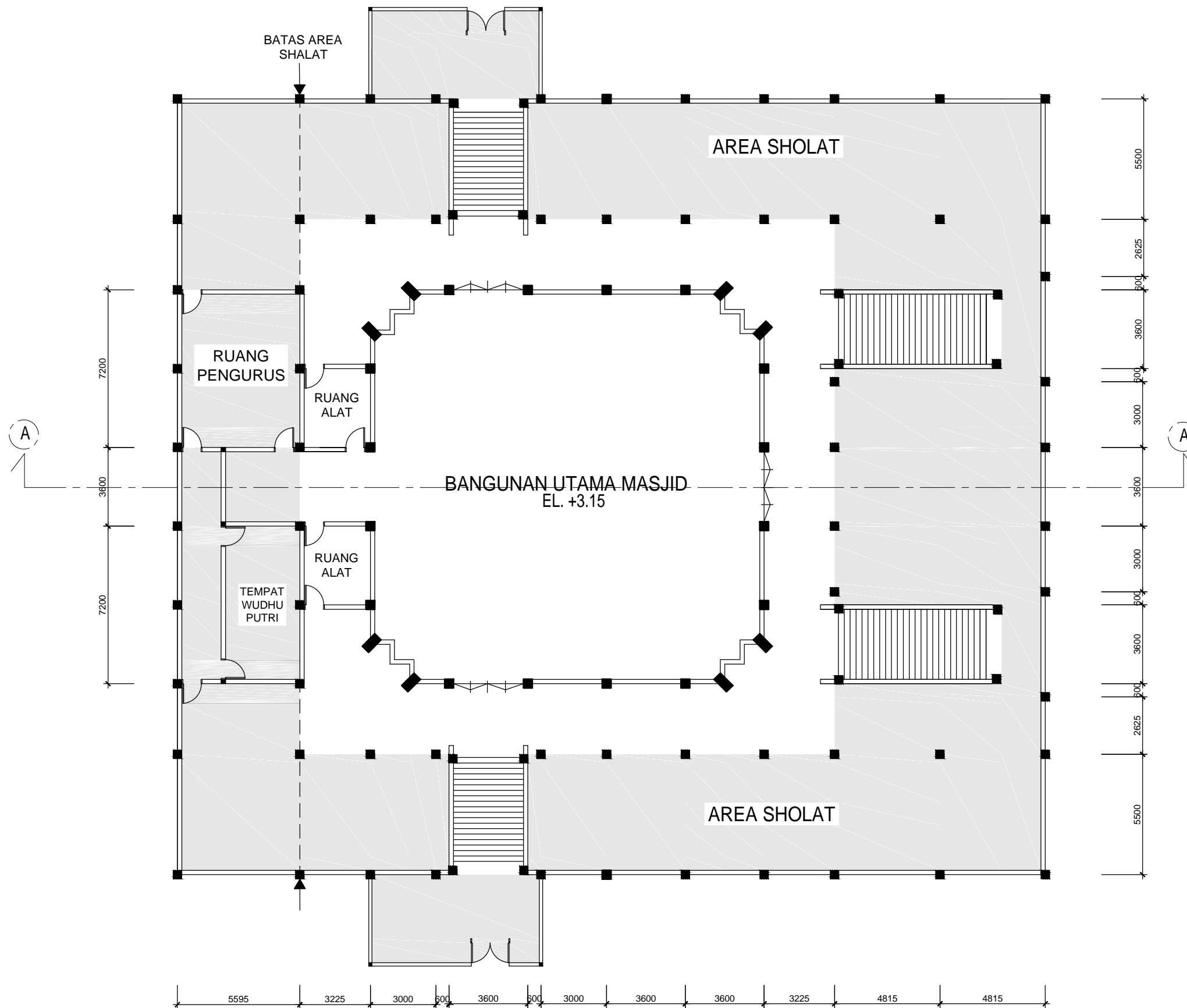

DENAH LANTAI 1
SKALA 1 : 100

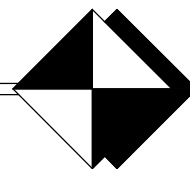

KETERANGAN GAMBAR

DAERAH PERLUASAN

NO	TGL	OLEH	REVISI

PEMBERI TUGAS

INSTANSI

MENGETAHUI

PERENCANA

DIGAMBAR

DIPERIKSA

JUDUL GAMBAR

DENAH LANTAI 1

TANGGAL	SKALA	NO. LEMBAR	JML. LEMBAR
	1 : 100	2	4

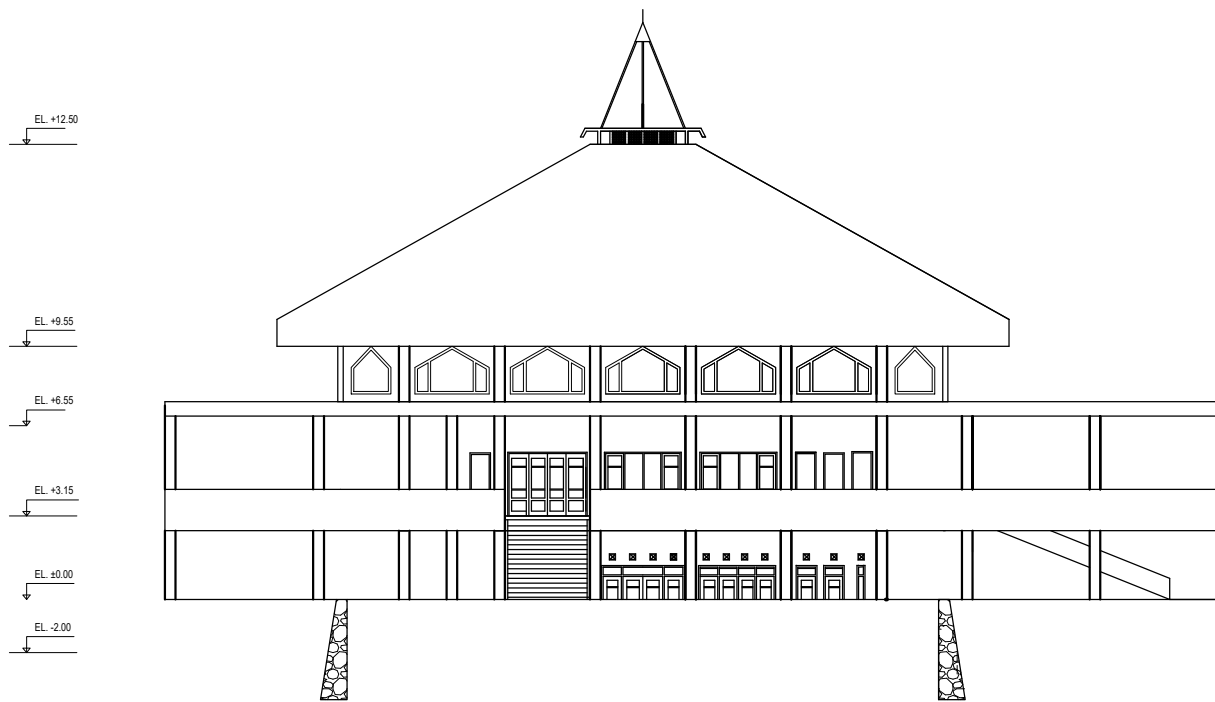

TAMPAK ARAH SELATAN

SKALA 1 : 100

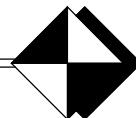

KETERANGAN GAMBAR

NO	TGL	OLEH	REVISI

PEMBERI TUGAS

INSTANSI

MENGETAHUI

PERENCANA

DIGAMBAR

DIPERIKSA

JUDUL GAMBAR

TAMPAK ARAH SELATAN

TANGGAL	SKALA	NO. LEMBAR	JML. LEMBAR
	1 : 100	8	11



YAYASAN MASJID LUQMANUL HAKIM

POLITEKNIK NEGERI BANDUNG

Jl. Gegerkalong Hilir, Ds Ciwaruga, Bandung 40012, Kotak Pos 1234

Phone (022)2013789, Fax (022)2013889

Nomor : 001/PPMP/IV/2019
Perihal : Partisipasi dalam Pembangunan dan
Pelaksanaan Program Kegiatan
Masjid
Lamp. : 1 (satu) lembar

Yang terhormat
Calon Mahasiswa Baru
Politeknik Negeri Bandung

السَّلَامُ عَلَيْكُمْ وَرَحْمَةُ اللَّهِ وَبَرَكَاتُهُ

Segala puji bagi Allah SWT yang setiap saat selalu memberikan nikmat dan karunia kepada kita semua. Shalawat dan salam semoga tetap tercurah kepada Nabi Muhammad SAW beserta keluarganya, para sahabatnya, dan pengikutnya termasuk kita semuanya.

Kami mengucapkan selamat kepada Saudara/ Saudari yang telah **LULUS** dalam seleksi penerimaan mahasiswa baru Politeknik Negeri Bandung.

Berkenaan dengan terus bertambahnya jumlah jamaah, selain pelaksanaan Program Kegiatan Masjid yang bersifat rutin, kami memandang perlu untuk **melakukan perluasan bangunan utama** Masjid Luqmanul Hakim di Kampus Politeknik Negeri Bandung.

Untuk itu, perkiraan anggaran yang diperlukan adalah **Rp 2.000.000.000,00** (dua milyar rupiah). Adapun saldo keuangan kami per **April 2019** adalah Rp 299.304.000,00.

Khusus bagi bagi Saudara/ Saudari yang beragama Islam, kami mengundang partisipasi Saudara/ Saudari untuk berkontribusi dengan memberikan sumbangan dana/ infaq baik untuk Pembangunan Masjid maupun Pelaksanaan Program Kegiatan Masjid Luqmanul Hakim yang berada di kampus Politeknik Negeri Bandung.

Semoga Allah SWT memudahkan urusan hambaNya yang berlomba-lomba dalam kebaikan.

Aamiin Ya Rabbal 'alamiin.

وَسَّلَامٌ عَلَيْكُمْ وَرَحْمَةُ اللَّهِ وَبَرَكَاتُهُ

Bandung, 7 April 2019
Ketua Yayasan,

Ir. Suherman, M.Eng., Ph.D.
NIP 195409021987101001



YAYASAN MASJID LUQMANUL HAKIM

POLITEKNIK NEGERI BANDUNG

Jl. Gegerkalong Hilir, Ds Ciwaruga, Bandung 40012, Kotak Pos 1234
Phone (022)2013789, Fax (022)2013889

LEMBAR PARTISIPASI

LEMBAR INI HANYA UNTUK YANG BERAGAMA ISLAM

- SUMBANGAN/ INFAQ INI BERSIFAT **SUKARELA** SERTA **TIDAK MENGIKAT**, DAN **TIDAK ADA HUBUNGAN DENGAN HASIL SELEKSI MAHASISWA BARU**.
- SETELAH LEMBAR INI DIISI DENGAN LENGKAP SERTA DITANDATANGANI, HARAP DISERAHKAN KE YAYASAN MASJID LUQMANUL HAKIM PADA WAKTU DAFTAR ULANG.

Yang bertanda tangan di bawah ini:

Nama Peserta

Nomor Ujian

Jurusan

Alamat

No. Telepon

Dengan ini menyatakan berpartisipasi dalam Pembangunan Masjid maupun Pelaksanaan Program Kegiatan Masjid Luqmanul Hakim dengan memberikan sumbangan/ infaq sebesar:
*)

- | | | |
|--|--|--|
| <input type="checkbox"/> Rp. 250.000,- | <input type="checkbox"/> Rp. 550.000,- | <input type="checkbox"/> Rp. 850.000,- |
| <input type="checkbox"/> Rp. 350.000,- | <input type="checkbox"/> Rp. 650.000,- | <input type="checkbox"/> Rp. 1.000.000,- |
| <input type="checkbox"/> Rp. 450.000,- | <input type="checkbox"/> Rp. 750.000,- | <input type="checkbox"/> |

Sumbangan/ infaq tersebut akan saya serahkan kepada Pengurus Yayasan Masjid Luqmanul Hakim **pada saat Pendaftaran Ulang mahasiswa baru**.

Bandung, 2019

Nama jelas dan tanda tangan peserta

*) Berilah tanda (√) pada kotak pilihan